



Résumé : 3 accidents mortels sont à déplorer en juillet 2023 faisant 4 victimes (3 tués étrangers sur A6 et 1 Icaunais sur route départementale). Le taux de gravité est à nouveau en hausse. Le nombre d'accidents corporels est stable par rapport à juin mais en augmentation par rapport à avril et mai.
Non-respect des règles associé à la vitesse et pertes de contrôle sont les principales causes de ces accidents. Les tranches horaires du milieu et fin d'après midi restent toujours les plus concernées par les accidents corporels particulièrement le vendredi.
Le tableau glissant des accidents mortels reste établi sur la fin de semaine notamment le vendredi et majoritairement en milieu et fin d'après-midi.
Un nombre d'accidents hors agglomération plus important, principalement sur les autoroutes et les voies départementales secondaires.

Accidents – Tués – Blessés

YONNE	Juillet 2023*		Ces 3 derniers mois**		Ces 12 derniers mois***	
	Nombre	variation	Nombre	variation	Nombre	Variation
Accidents	15	-35 %	38	-45 %	158	-25 %
Tués	4	0 %	5	-50 %	29	-3 %
Blessés	18	-47 %	51	-45 %	188	-31 %

*Juillet 2023 par rapport à juillet 2022
 ** Cumul 3 mois de mai 2023 à juillet 2023 par rapport au cumul 3 mois de mai 2022 à juillet 2022
 *** Cumul 12 mois d'août 2022 à juillet 2023 par rapport au cumul 12 mois d'août 2021 à juillet 2022

Taux de gravité des accidents (Tc)

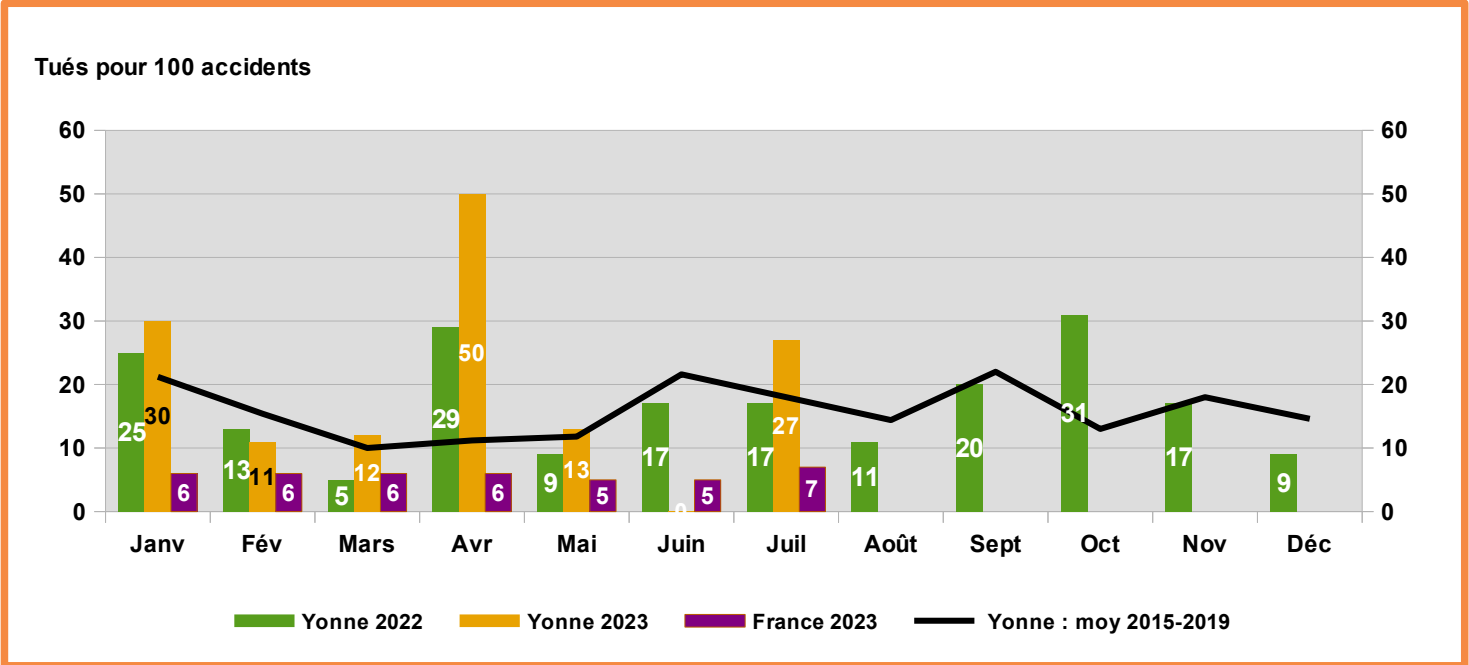

Causes principales des accidents corporels

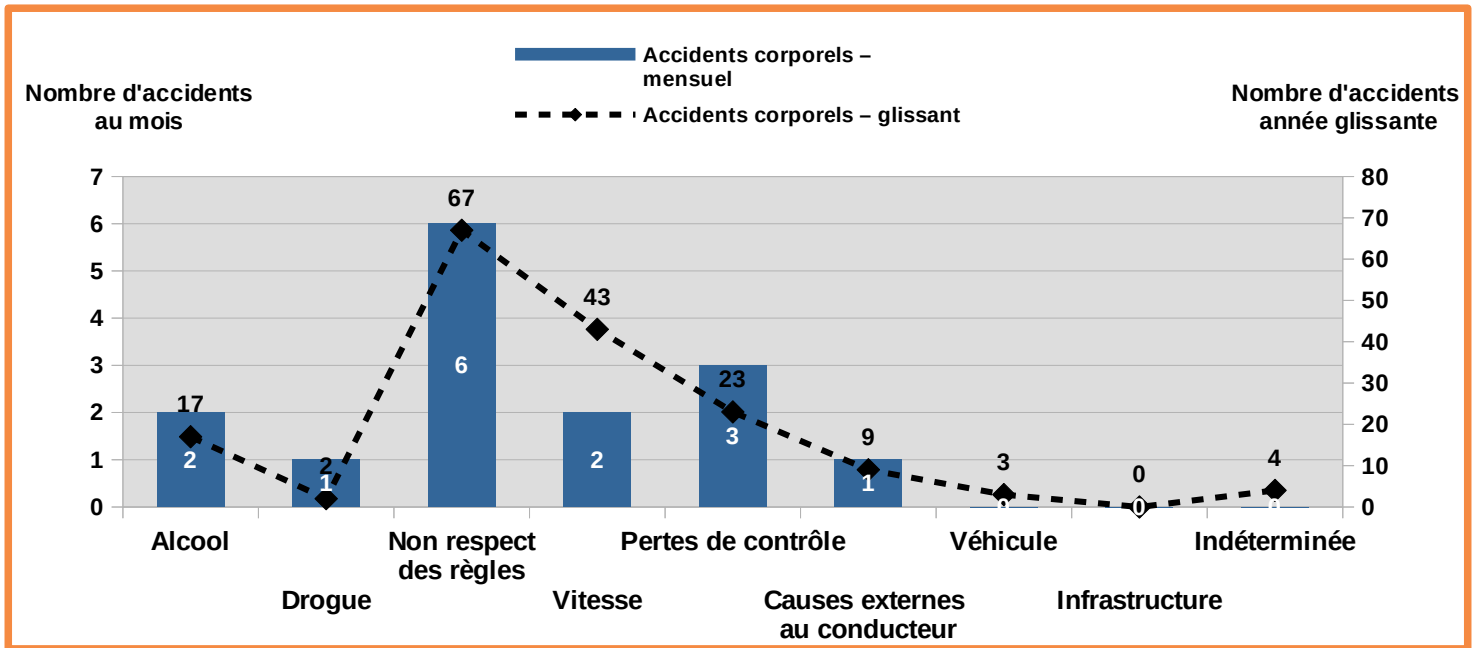

Accidents corporels par catégorie de véhicules – mensuel

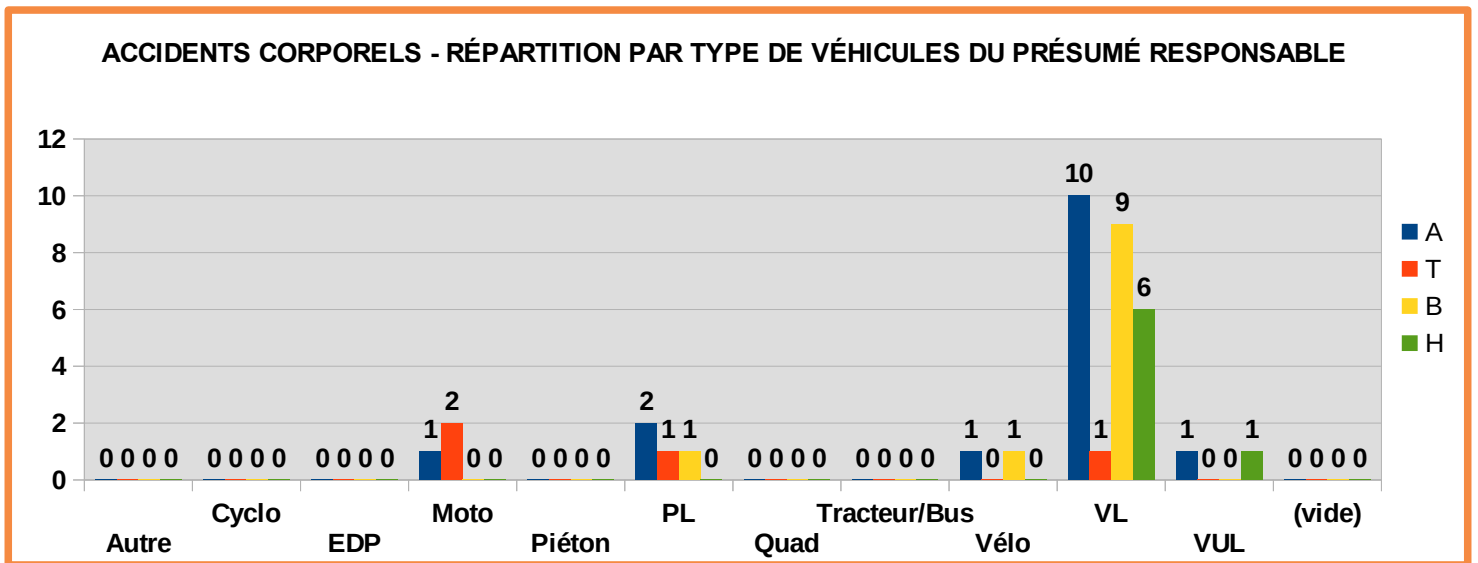

Tués par classe d'âge – mensuel

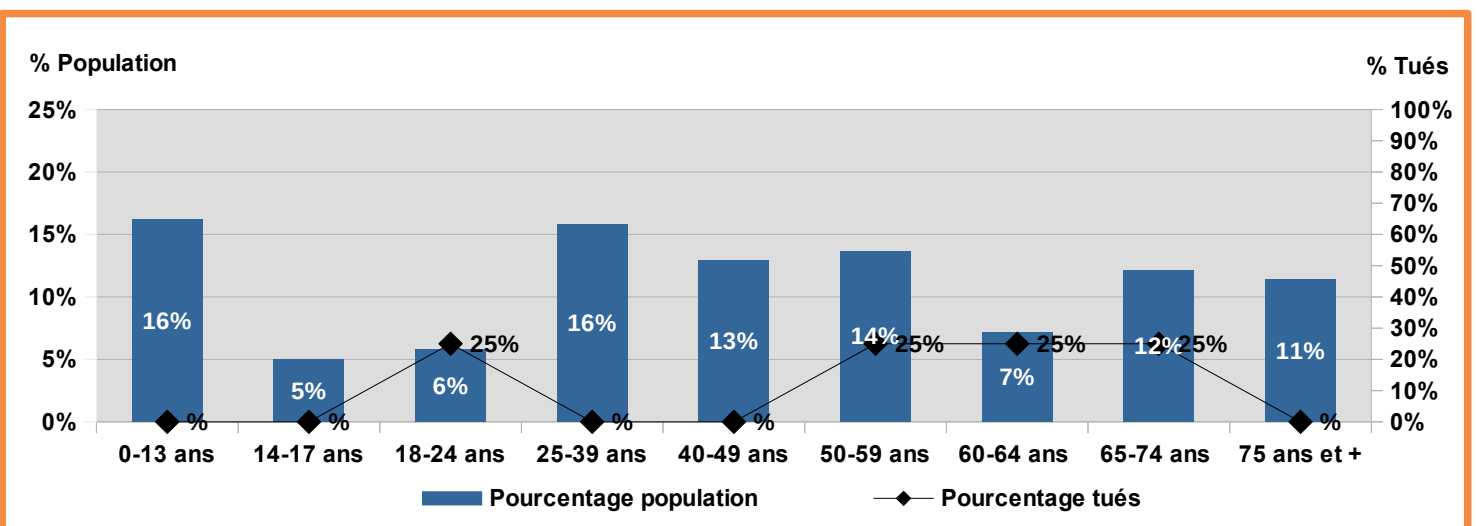

Répartition temporelle des accidents – glissant sur 1 an

	lundi	mardi	mercredi	jeudi	vendredi	samedi	dimanche	
00-03 h	1	1	0	1	0	0	1	4
03-06 h	0	1	1	1	0	1	1	5
06-09h	1	2	4	2	3	2	1	15
09-12h	4	3	1	3	3	3	5	22
12-15 h	1	3	9	3	7	2	1	26
15-18 h	6	4	5	7	8	4	3	37
18-21 h	4	5	8	7	8	1	3	36
21-24 h	3	2	1	1	4	2	0	13
	20	21	29	25	33	15	15	158

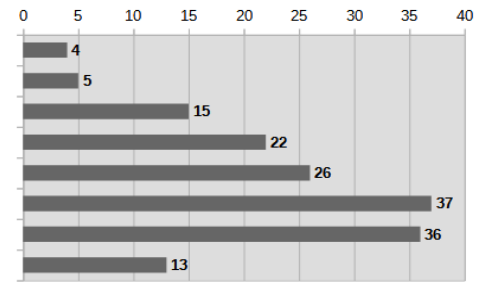

TRANCHES HORAIRES

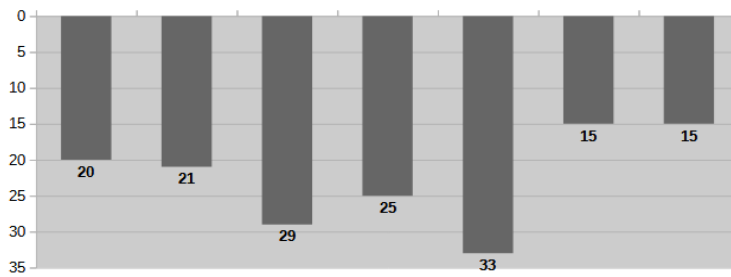

JOURS DE LA SEMAINE

NOMBRE D'ACCIDENTS CORPORELS

GLISSANT – AOÛT 2022
À JUILLET 2023

RÉPARTITION TEMPORELLE

	lundi	mardi	mercredi	jeudi	vendredi	samedi	dimanche	
00-03 h	0	0	0	0	0	0	1	1
03-06 h	0	0	1	0	0	0	0	1
06-09h	0	2	1	0	0	0	0	3
09-12h	1	0	0	0	0	0	0	1
12-15 h	0	0	2	1	1	0	0	4
15-18 h	1	1	0	3	1	2	1	9
18-21 h	1	0	0	1	2	0	0	4
21-24 h	0	0	1	0	2	1	0	4
	3	3	5	5	6	3	2	27

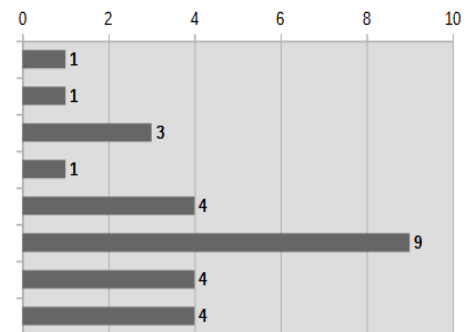

TRANCHES HORAIRES

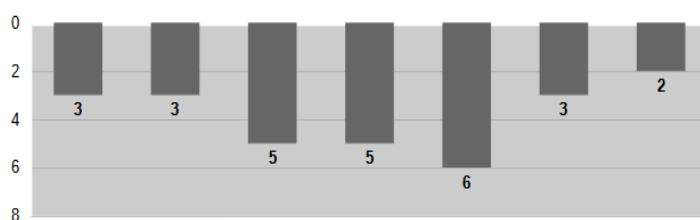

JOURS DE LA SEMAINE

NOMBRE D'ACCIDENTS MORTELS

GLISSANT –AOÛT 2022
À JUILLET 2023

RÉPARTITION TEMPORELLE

Répartition spatiale des accidents corporels - mensuel

